





**XVI Convegno Nazionale ANISN**  
*Innovazione Didattica e Scelte Sostenibili per lo  
Sviluppo del Territorio*  
*Sessione: Geodiversità, didattica e sviluppo del  
territorio*  
*Puglia - 9-13 settembre 2013*

# Il patrimonio geologico della Puglia: uno scrigno di geodiversità

Luisa Sabato, Marcello Tropeano  
*Dipartimento di Scienze della Terra e GeoAmbientali*  
*Università degli Studi di Bari*  
*"Aldo Moro"*



# THE SIMPSONS

Il giro della Puglia in  
mezz'ora





**Il patrimonio geologico è  
l'insieme delle emergenze naturali  
(geositi)  
NON RINNOVABILI e TESTIMONI  
della GEODIVERSITA'**



**GEOSITO:**

**UN' AREA, UNA LOCALITA' O UN TERRITORIO IN CUI E'  
POSSIBILE DEFINIRE UN INTERESSE GEOLOGICO DI VALORE  
SCIENTIFICO, CULTURALE O DIDATTICO-EDUCATIVO**

Un **geosito** può presentare particolari caratteri geologici (rocce, minerali, fossili), geomorfologici (forme, processi), idrologici o pedologici. Tale varietà è testimonianza della **geodiversità**



**Il concetto di geodiversità si applica sia alle testimonianze del passato, sia al presente**



**La geodiversità si conserva se salvaguardiamo le sue testimonianze, cioè il "nostro" patrimonio geologico, il patrimonio dell'umanità**



# UN GEOSITO

**OGGETTO DI STUDIO  
PER LO SCIENZIATO**

**HABITAT PER IL  
NATURALISTA**

**BENE IMMOBILE PER  
L' ENTE PUBBLICO**

**MATERIA PRIMA  
PER L' IMPREDITORE E  
L' ARTIGIANO**

**BELLA VEDUTA O BEL  
PAESAGGIO PER IL  
TURISTA**

**SCENARIO DI VITA PER  
L' ABITANTE DEL LUOGO**

**BENE CULTURALE  
PER LO STORICO E IL  
LETTERATO**





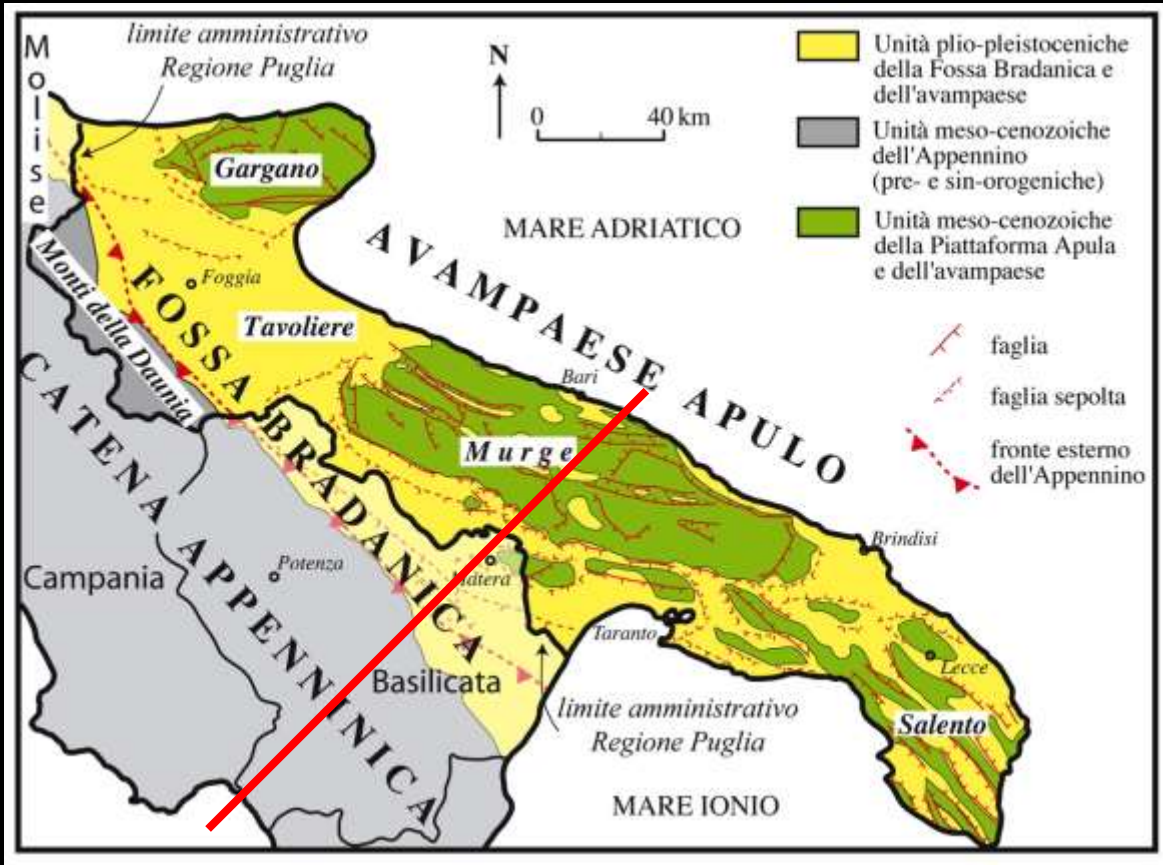

Qual è la geologia della Puglia???

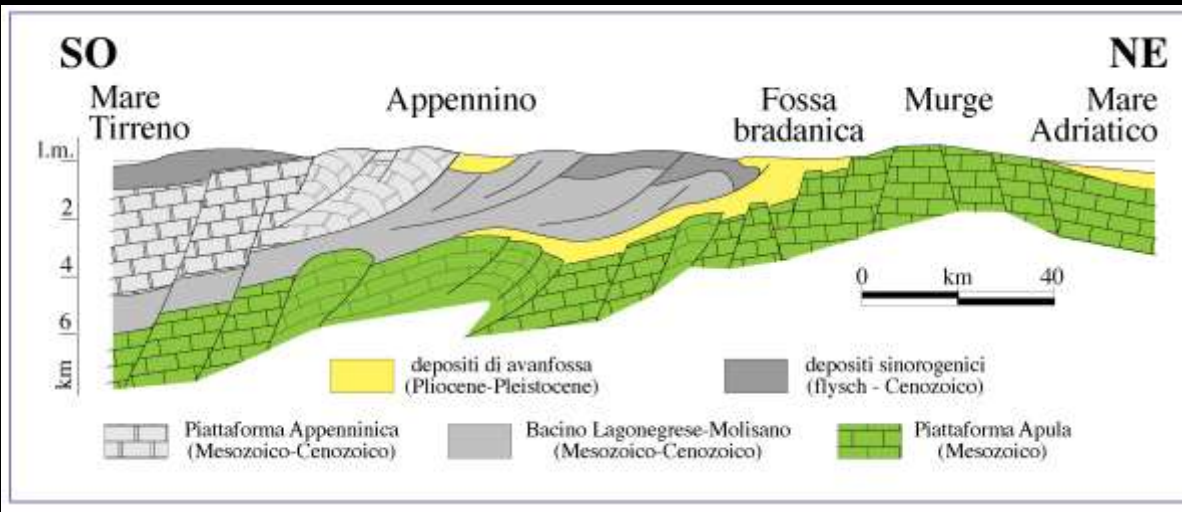



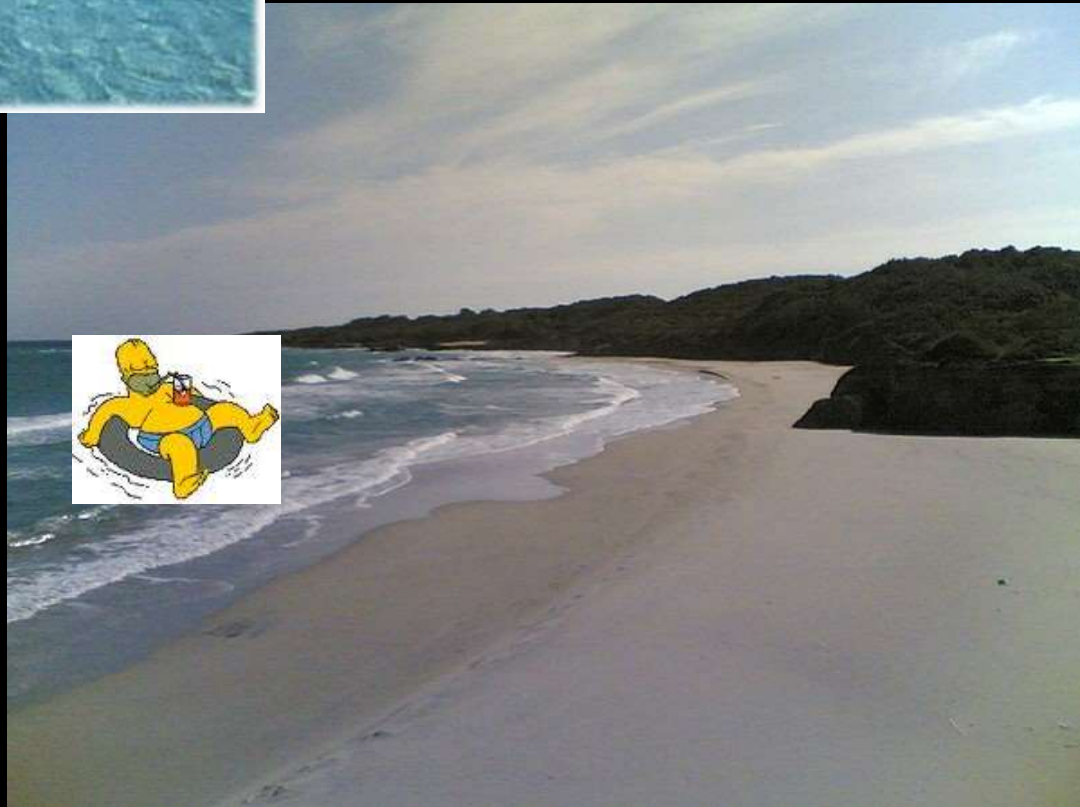







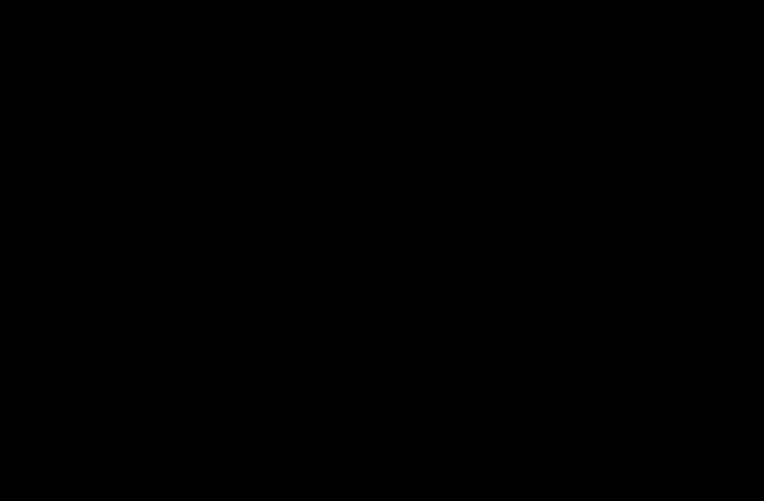















La tutela e la valorizzazione del patrimonio geologico passano attraverso la conoscenza





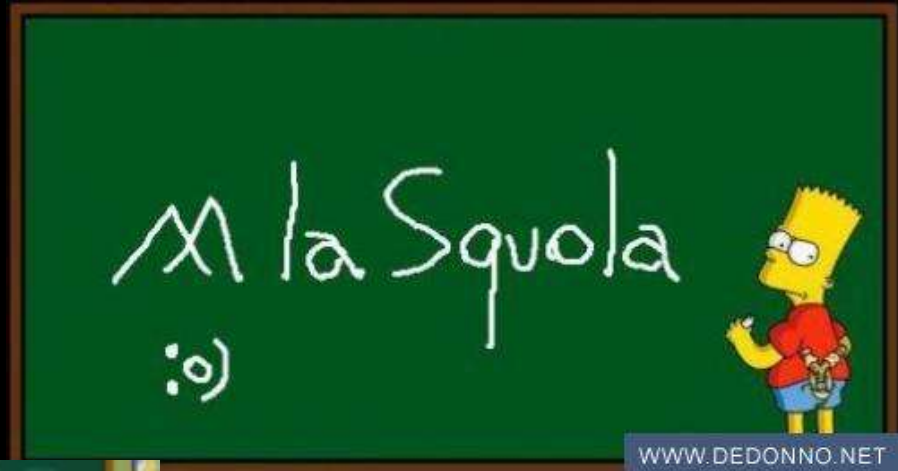

WWW.DEDONNO.NET

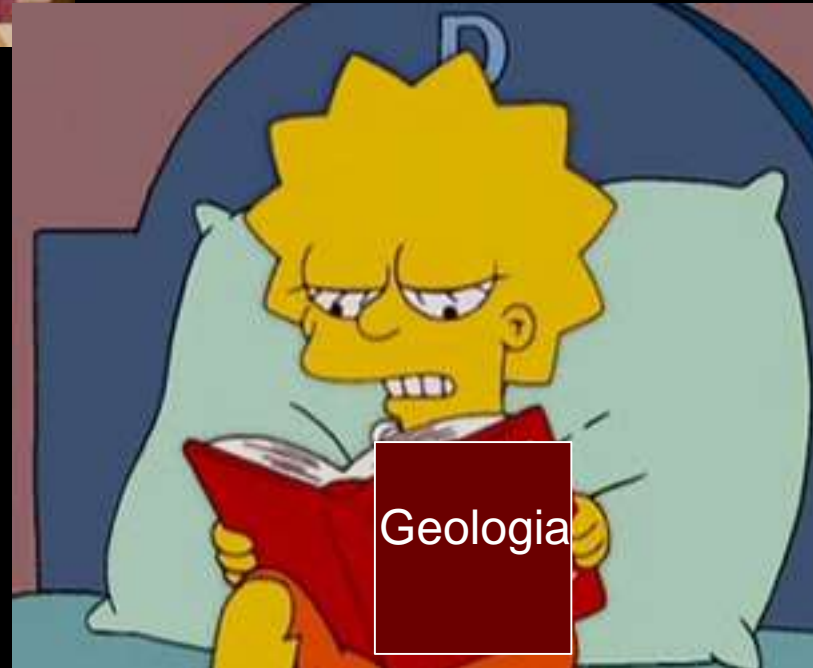

Geologia



**GRAZIE  
PER  
L'ATTENZIONE**



## **XVI Convegno Nazionale ANISN**

*Innovazione Didattica e Scelte Sostenibili per  
lo Sviluppo del Territorio  
Puglia - 9-13 settembre 2013*

"La presentazione è stata prodotta ai soli fini didattico-educativi e non è in commercio. Le immagini mostrate sono tratte da lavori scientifici dei partecipanti a progetti di ricerca o da contributi comunque indicati in bibliografia, o ancora tratte dal WEB. Qualora esse siano state riportate omettendone o citandone erroneamente la fonte si prega di segnalare l'imprecisione all'autore della presentazione"